STEINEGG HAMBERG SCHELLBRONN NEUHAUSEN

Gemeinde NEUHAUSEN

IM ENZKREIS

Mitteilungsblatt der Gemeinde Neuhausen im Enzkreis

Donnerstag, 04. Mai 2023

Foto: Blue Planet Studio/iStock/Getty Images Plus

Heute: Infoveranstaltung zur „Mein Dorf"-App um 18.30 Uhr im Rathaus
für Feuerwehr, Kindergärten und Schule

Foto: flukyfluky/getty images

Einladung zur Sportlerehrung am 8. Mai 2023
siehe Seite 3

Foto: LaCo/People/iStock/Getty Images Plus

Wirtschaftsforum am 11. Mai 2023 um 18.00 Uhr in der Schwarzwaldhalle
Anmeldung unter
mail@neuhausen-enzkreis.de

Wild West Party auf dem Birkenhof am 13. Mai 2023

Freibad-
Eröffnung
2023
Eintritt frei,
Tanzaufführung,
Verlosung eines
Kinderschwimmkurses,
Kaffee, Kuchen und
ganz viel gute Laune!
im Freibad Schellbronn
6. Mai 2023, 14–19 Uhr

Seniorennachmittag der Gemeinde Neuhausen

Nach zweijähriger Corona-Pause konnte Frau Dr. Sabine Wagner am Sonntag, 23. April 2023 endlich wieder zahlreiche Seniorinnen und Senioren unserer Gemeinde bei einem bunten Nachmittag in der Monbachhalle willkommen heißen.
Neben einer Tanzaufführung der Mini-Garde vom Hau-Hu und zwei Sketchen von Herrn Desider Holzer und Frau Irma Hartmann spielte Herr Walter Beer viele Lieder zum Mitsingen.
Nach der Einladung zu Kaffee und Kuchen gab es noch eine große Tombola und Frau Dr. Wagner bedankte sich bei allen Akteuren sowie den Landfrauen, die auch in diesem Jahr die Bewirtung und Dekoration der Halle übernommen hatten.
Im kommenden Jahr soll es wieder einen Seniorennachmittag geben, der dann aber im Rahmen einer Weihnachtsfeier stattfinden soll.

Fotos: Gemeinde Neuhausen

Einladung zum Ehrungsabend der Gemeinde Neuhausen

Liebe Mitbürgerinnen und Mitbürger,

am **Montag, 8. Mai 2023** findet um **18.30 Uhr**
in der Schwarzwaldhalle in Schellbronn
nach der Corona-Pandemie wieder ein Ehrungsabend der Gemeinde statt.

Hierbei werden Personen für sportliche Leistungen des vergangenen Jahres in Einzeldisziplinen und in Mannschaftswettbewerben gewürdigt.

Wir würden uns sehr freuen, wenn viele Bürgerinnen und Bürger zu dieser Ehrung in die Schwarzwaldhalle kommen würden.

Nach der Ehrung lädt die Gemeinde zu einem kleinen Stehempfang ein.

Ihre

Dr. Sabine Wagner
Bürgermeisterin

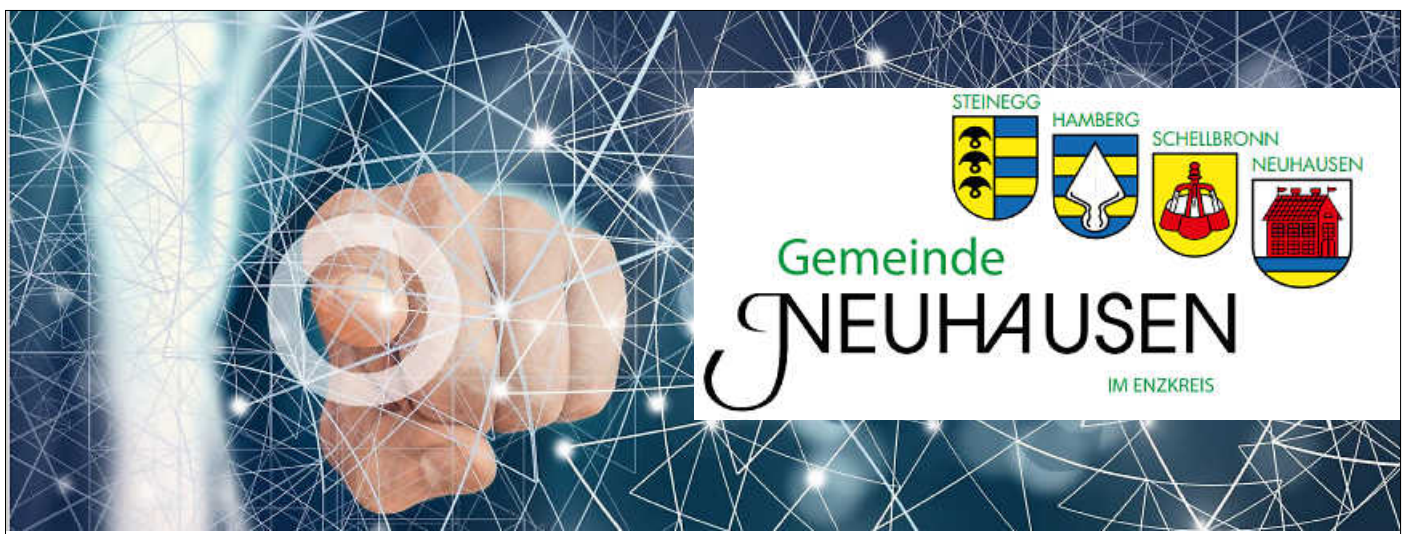

Aufgrund einer internen Umstrukturierung sind in der Gemeinde Neuhausen (ca. 5.300 Einwohner) folgende Stellen neu zu besetzen:

- **Leitung der Stabsstelle Digitalisierung & Öffentlichkeitsarbeit (m/w/d)** **in Teilzeit 50 %, Eingruppierung nach EG 9b TVöD**
- **Mitarbeiter für die Stabsstelle Digitalisierung & Öffentlichkeitsarbeit (m/w/d)** **in Teilzeit 50 %, Eingruppierung nach EG 6 TVöD**

Weitere Infos unter: www.neuhausen-enzkreis.de

Wir freuen uns auf Ihre aussagekräftige Bewerbung mit den üblichen Unterlagen bis spätestens **18.05.2023** per E-Mail an **roehl@neuhausen-enzkreis.de**

Plakat: Katja Röhl

Rufnummern der Gemeindeverwaltung

Zentrale: 07234/9510-0
Fax: 07234/9510-50
Internet www.neuhausen-enzkreis.de
E-Mail: mail@neuhausen-enzkreis.de

Adresse: Pforzheimer Str. 20,
75242 Neuhausen

Sprechzeiten:

Montag - Freitag	08.00 Uhr – 12.00 Uhr
Donnerstagnachmittag	14.00 Uhr – 18.30 Uhr

Ihre Ansprechpartner:

Zimmer	Bereich	Name	Durchwahl	E-Mail
07 (0G)	Bürgermeisterin	Dr. Sabine Wagner	9510-10	wagner@neuhausen-enzkreis.de
08 (OG)	Vorzimmer/Sekretariat/ Mitteilungsblatt	Hannelore Lorenz	9510-11	lorenz@neuhausen-enzkreis.de
09 (OG)	Stabstelle Digitalisierung	Stephanie Preuninger	9510-14	preuninger@neuhausen-enzkreis.de
05 (EG)	Leiter Hauptamt/Bauamt	Joachim Lutz	9510-20	lutz@neuhausen-enzkreis.de
06 (EG)	Ordnungsamt, Verkehrswesen, stellv. Leiterin Hauptamt	Lee-Ann Rakowski	9510-21	rakowski@neuhausen-enzkreis.de
01 (EG)	Melde-/Gewerbe-/Passamt/ Fundbüro	Beate Ostenrieder	9510-13	meldeamt@neuhausen-enzkreis.de
02 (EG)	Standesamt/Versicherungsamt/ Friedhofswesen	Andrea Volkert Marion Geßl	9510-23 9510-26	standesamt@neuhausen-enzkreis.de gessl@neuhausen-enzkreis.de
04 (EG)	Leitung Hoch- und Tiefbau	Stephan Banschbach	9510-24	banschbach@neuhausen-enzkreis.de
03 (EG)	Grundbucheinsichtstelle/ Bauanträge	Nora Voll Johanna Ehringer	9510-25 9510-27	bauamt@neuhausen-enzkreis.de
16 (DG)	Leiter Kämmerei	Ralf Hildinger	9510-34	hildinger@neuhausen-enzkreis.de
15 (DG)	stellv. Leiter Kämmerei	Simon Röderer	9510-42	roederer@neuhausen-enzkreis.de
11 (OG)	Grundsteuer	Jürgen Hermann Heike Schmidt	9510-31	hermann@neuhausen-enzkreis.de schmidt@neuhausen-enzkreis.de
10 (OG)	Gemeindekasse/Gebühren	Nicole Waldhauer	9510-32	waldhauer@neuhausen-enzkreis.de
12 (OG)	Personalamt/Hundesteuer/ Wasser/Abwasser	Katja Röhl	9510-33	roehl@neuhausen-enzkreis.de
Aschen-gasse 11	Leiter Bauhof	Patrick Raisch	942800 oder 01727183316	bauhof@neuhausen-enzkreis.de
	Wassermeister	N.N.		

Bereitschaftsdienst Bauhof außerhalb der üblichen Dienstzeiten
Störungen Wasserversorgungen außerhalb der üblichen Dienstzeiten 0172 7183265

Freibadweg 2	Leiter Freibad	Steffen Busch	1277	
	Polizeiposten Tiefenbronn		4248	
	Forstdienststelle	Revierleiter Alexander von Hanstein	01752234630	alexander.von.hanstein@enzkreis.de
	Gesamtleitung Kindergarten	Lolita Sabisch Carolin Duczek	9467401 9483509	KiTa-Gesamtleitung@neuhausen-enzkreis.de

Wichtige Telefonnummern IM NOTFALL

Feuerwehr, Rettungsdienst, Notarztwagen	112
Polizei	110
Polizeiposten Tiefenbronn	07234 4248
Notfallpraxis im Siloah St. Trudpert Klinikum und Helios Klinikum	116 117
Krankentransport sitzend/liegend	19222 mit dem Handy 07231
Störungsstelle Strom – Stadtwerke Pforzheim	0800 797 39-3837
Störungsstelle Gas - Stadtwerke Pforzheim	0800 797 39-3837
Störungsstelle Wasser - Netze BW	07051 790345249

Amtliche Bekanntmachungen

Baden-Württemberg
REGIERUNGSPRÄSIDIUM FREIBURG
LANDESAMT FÜR GEOLOGIE, ROHSTOFFE UND BERGBAU

Unterrichtung der Öffentlichkeit über die Durchführung des Scoping-Termins zur Festlegung des Untersuchungsrahmens der Umweltverträglichkeitsprüfung für die Wiederaufnahme des Gewinnungsbetriebes im ehemaligen Fluss- und Schwerspat-Bergwerk „Grube Käfersteige“, Gemarkung Würm, Pforzheim

Die Deutsche Flussspat GmbH (DFG), 75177 Pforzheim, beabsichtigt die Wiederaufnahme des Gewinnungsbetriebes im Bergwerk „Grube Käfersteige“ im Stadtkreis Pforzheim auf der Gemarkung Würm, Flst.-Nr. 2331/12. Bei der Grube handelt es sich um ein ehemaliges Fluss- und Schwerspat-Bergwerk, welches 1999 stillgelegt wurde.

Die Wiederaufnahme sieht zunächst Arbeiten vor, die der Beurteilung dienen, inwieweit die vollumfängliche Reaktivierung des Bergwerkes machbar ist. Die hierzu erforderlichen Arbeiten umfassen die Sümpfung des Grubengebäudes (Trockenlegung durch Zutagefördern von bis zu 150.000 m^3 Grundwasser), die Probenahme von <100 t Rohspat aus dem anstehenden Gang sowie Explorationsbohrungen im gesamten Grubengebäude zur Bestätigung der Gangerstreckung. Im weiteren Verlauf sollen eine Großprobe von mehreren 10.000 t Rohspat gewonnen und ein Probebetrieb eingerichtet werden.

Das Vorhaben ist nach § 52 Bundesberggesetz (BBergG) bergrechtlich zulassungspflichtig. Zuständige Behörde ist das Regierungspräsidium Freiburg, Landesamt für Geologie, Rohstoffe und Bergbau, Referat 97, Landesbergdirektion.

Nach Ziffer 13.3.2 der Anlage 1 des Gesetzes über die Umweltverträglichkeitsprüfung (UVPG) ist für das Zutagefördern von bis zu 150.000 m^3 Grundwasser im Zuge der Sümpfung des Grubengebäudes eine allgemeine Vorprüfung des Einzelfalls erforderlich. Dessen ungeachtet beantragte die DFG gemäß § 7 Abs. 3 UVPG anstatt der allgemeinen Vorprüfung eine Umweltverträglichkeitsprüfung durchführen zu wollen. Die Landesbergdirektion erachtet die unmittelbare Durchführung einer Umweltverträglichkeitsprüfung anstelle der allgemeinen Vorprüfung als zweckmäßig und konnte somit dem Antrag der DFG zustimmen.

Bei Durchführung einer Umweltverträglichkeitsprüfung ist gemäß § 52 Abs. 2a BBergG für das Vorhaben ein bergrechtlicher Rahmenbetriebsplan aufzustellen, für dessen Zulassung nach Maßgabe der §§ 57a und 57b BBergG ein Planfeststellungsverfahren durchzuführen ist.

Nach § 16 Abs. 1 UVPG hat die DFG der Landesbergdirektion als zuständige Planfeststellungsbehörde einen Bericht zu den voraussichtlichen Umweltauswirkungen des Vorhabens (UVP-Bericht) vorzulegen. Zur Festlegung des Untersuchungsrahmens der Umweltverträglichkeitsprüfung bzw. des UVP-Berichts gibt die Landesbergdirektion der DFG, den betroffenen Behörden sowie den Umwelt- und Naturschutzvereinigungen Gelegenheit zu einer Besprechung (Scoping-Termin). Die Besprechung soll sich auf den Gegenstand, den Umfang und die Methoden der Umweltverträglichkeitsprüfung erstrecken.

Der Scoping-Termin findet am **Donnerstag, den 25.05.2023, Beginn 10:00 Uhr, in der Stadtverwaltung Pforzheim, Neues Rathaus / Ratssaalgebäude / Großer Sitzungssaal, Marktplatz 1, 75175 Pforzheim,** statt.

Die Besprechung ist **öffentlich,** soweit nicht geheimhaltungsbedürftige Tatsachen zur Sprache kommen und ein Besprechungsteilnehmer den Ausschluss der Öffentlichkeit beantragt oder die zuständige Behörde den Ausschluss von Amts wegen anordnet. Die Öffentlichkeit wird hiermit gemäß § 13 Abs. 3 Umweltverwaltungsgesetz **über die Möglichkeit der Teilnahme am Scoping-Termin** unterrichtet.

Freiburg, den 04.05.2023

Regierungspräsidium Freiburg
Abteilung 9, Landesbergdirektion

Notdienste

Ärztlicher Bereitschaftsdienst

Ärztliche Notfallpraxen
Notfallpraxis am Siloah St. Trudpert Klinikum
Wilferdinger Straße 67, 75179 Pforzheim, Tel. 116 117

Mo./Di./Do.	19.00 Uhr bis 24.00 Uhr
Mi.	14.00 Uhr bis 24.00 Uhr
Fr.	16.00 Uhr bis 24.00 Uhr
Sa./So., Feiertag	08.00 Uhr bis 24.00 Uhr

Kinderärztliche Notfallpraxis Helios Klinikum Pforzheim
Kanzlerstr. 2-6, 75175 Pforzheim, Tel. 116 117
(Telefonische Terminabsprache sinnvoll)

Mi.	15.00 Uhr bis 20.00 Uhr
Fr.	16.00 Uhr bis 20.00 Uhr
Sa./So., Feiertag	08.00 Uhr bis 20.00 Uhr

Weitere ausführliche Informationen finden Sie im Internet unter: www.notfallpraxis-pforzheim.de

Notruf der Integrierten Leitstelle des DRK Pforzheim und den Enzkreis e.V. (Berufsfeuerwehr und DRK Pforzheim-Enzkreis e.V.) lautet 112 (Euronotruf)

Bei Krankentransporten sitzend/liegend lautet die Servicenummer 19 222 mit dem Handy: Vorwahl 07231.

Zahnärztlicher Notfalldienst der Zahnärztekammer

Die für die Wochenenden und Feiertage für den Notdienst eingeteilten Zahnärzte sind bei der Zahnärztekammer unter der Rufnummer 0761 - 120 120 00 zu erfragen.

Wochenenddienst der Apotheken

Samstag, 6. Mai 2023
Paracelsus-Apotheke am Sedanplatz,
Dillsteiner Str. 10a, Pforzheim, Tel. 07231 27845

Sonntag, 7. Mai 2023
Falken-Apotheke, Pforzheimer Str. 24,
Pforzheim-Büchenbronn, Tel. 07231 7840873
Central-Apotheke (PF-Fußgängerzone), Westliche 32,
Pforzheim, Tel. 07231 106064

Impressum:
Mitteilungsblatt der Gemeinde Neuhausen
Herausgeber:
Gemeindeverwaltung Neuhausen
Druck & Verlag:
Nussbaum Medien Weil der Stadt GmbH & Co. KG, Opelstraße 29, 68789 St. Leon-Rot, www.nussbaum-medien.de
Redaktion:
Verantwortlich für den amtlichen Teil sowie alle sonstigen Verlautbarungen und Mitteilungen: Bürgermeisterin Dr. Sabine Wagner, Pforzheimer Straße 20, 75242 Neuhausen oder ihr Vertreter im Amt. Telefon 07234 9510-11, Fax 07234 9510-50, E-Mail: sekretariat@neuhausen-enzkreis.de
Die Redaktion behält sich bei Textbeiträgen Änderungen oder Kürzungen vor. Für unverlangte Manuskripte und Fotos wird keine Haftung übernommen.
Redaktionsschluss: Montags 23.59 Uhr (wenn nicht anders lautend im vorhergehenden Mitteilungsblatt erwähnt). Verantwortlich für „Was sonst noch interessiert“ und den Anzeigenteil: Klaus Nussbaum, Merklinger Str. 20, 71263 Weil der Stadt.
Anzeigenannahme: wds@nussbaum-medien.de.
Bezugspreis: halbjährlich € 21,25.
Einzelversand nur gegen Bezahlung der vierteljährlich zu entrichtenden Abonnementgebühr.
Vertrieb (Abonnement und Zustellung): G.S. Vertriebs GmbH, Josef-Beyerle-Straße 2, 71263 Weil der Stadt, Tel. 07033 6924-0, E-Mail: info@gsvertrieb.de, Internet: www.gsvertrieb.de

Diese Ausgabe erscheint auch online
Das eBlättle ist nur mit einem gesonderten Zugang zu lesen.

Die Gemeinde Neuhausen im Enzkreis (ca. 5.300 Einwohner) bietet ab 01.September 2023 in den Gemeindekindergärten mehrere Stellen für ein

Freiwilliges Soziales Jahr

unter der Trägerschaft des Internationalen Bundes (IB) Pforzheim

DEINE MÖGLICHKEITEN BEI UNS.

- Umfangreiche Einblicke in die Arbeit mit Kindern
- Spaß an der Arbeit im Team

DAS BRINGST DU MIT:

- Freude am Umgang mit Kindern
- Spaß an der Arbeit im Team
- Kreativität
- Engagement und Aufgeschlossenheit

DU MÖCHTEST:

- Wertvolle Erfahrungen im Kindergartenbereich sammeln
- Neue Impuls für die eigene berufliche Orientierung erhalten

Wir freuen uns auf Deine aussagekräftige Bewerbung mit den üblichen Unterlagen bis spätestens **14.05.2023** per E-Mail an **roehl@neuhausen-enzkreis.de**

Erinnerungsgarten Schellbronn

Übersicht der Preise für das neue gärtnergepflegte Grabfeld in Schellbronn:

Gärtnergepflegte Grabfelder der Genossenschaft Badischer Friedhofsgärtner

Friedhof Neuhausen-Schellbronn

Bestattungsarten - Angebotsübersicht

Preisliste Stand: 17.04.2023

Nr.	Angebot	Grabart	Bepflanzung	Grabmal	Pflegedauer/ Ruhezeit	Gesamtpreis	Preis im Jahr	Bemerkung
1a	Grabstätte für Sargbestattung	Wahlgrab	grünes Grab	Grabmal vorgegeben - im Preis enthalten	30 Jahre	8.290,00 €	276,34 €	Erstbeschriftung im Preis enthalten
1b	Grabstätte für Sargbestattung **DOPPELGRAB**	Wahlgrab	grünes Grab	Grabmal vorgegeben - im Preis enthalten	30 Jahre	10.990,00 €	366,34 €	Erstbeschriftung im Preis enthalten
2	Urnengrabstätte	Wahlgrab	grünes Grab	Grabmal vorgegeben - im Preis enthalten	20 Jahre	6.690,00 €	334,50 €	Erstbeschriftung im Preis enthalten
3	Urnenbeisetzung am Baum	Reihengrab	grünes Grab	Grabmal vorgegeben - im Preis enthalten	20 Jahre	2.990,00 €	149,50 €	Beschriftung im Preis enthalten

Gesamtpreise inklusive Bearbeitungsgebühr und Mehrwertsteuer. Kommunale Grabnutzungsgebühren sind im Gesamtpreis enthalten.
Bei einer weiteren Beisetzung ist es zwingend erforderlich, zu den kommunalen Grabnutzungsgebühren auch die Grabpflege entsprechend zu verlängern.

Vertragsgärtner: ARGE Hartmann-Hilligardt

Ansprechpartner:

Friedhofsgärtnerei Hilligardt GmbH
Ispringer Str. 42 b
75177 Pforzheim

Gartenbaubetrieb Hartmann
Wiernsheimerstr. 23
75449 Wurmberg

Genossenschaft Badischer Friedhofsgärtner eG, Alte Karlsruher Straße 8, 76227 Karlsruhe, Telefon (0721) 9 44 87 – 0
Eintragung: Amtsgericht Mannheim - Gen. Register Nr. 100060 - Vorstandsmitglieder: Alfons Seiterle, Felix Ball, Harald Haug, Maximilian Kocher - Vorsitzender des Aufsichtsrates: Martin Siegele

Standesamtliche Mitteilungen

Sterbefälle

am 20.04.2023 Paul Friedrich Voll
OT Schellbronn

am 23.04.2023 Hartwig Eugen Leicht
OT Neuhausen

Enzkreis
Öffentliche Bekanntmachung
des Landratsamtes Enzkreis

Weitere Presseinfos und Veranstaltungen des Landratsamtes Enzkreis finden Sie unter
www.enzkreis.de/Kreis-Verwaltung/Aktuelles

Auf die Räder, fertig, los! – Veranstaltungskalender „Enzkreis erleben“ bietet Radfans Angebote zum täglichen Durchstarten und zum Entdecken der Region

Auch in diesem Jahr beteiligt sich der Enzkreis mit zahlreichen Enzkreis-Kommunen sowie der Stadt Pforzheim an der Aktion STADTRADELN. Beginnend von Freitag, 5. Mai, heißt es an den darauffolgenden 21 Tagen möglichst viele Alltagswege klimafreundlich mit dem Fahrrad zurückzulegen. Dabei zählt jeder Kilometer – erst recht, wenn dieser ansonsten mit dem Auto zurückgelegt worden wäre. Der offizielle Startschuss für die Aktion fällt am 5. Mai um 14 Uhr beim Rathaus in Neuenbürg. Nach einer kurzen Ansprache geht es entlang des Enztal-Radweges bis zum Marktplatz in Pforzheim, wo die Radler gegen 16 Uhr mit einer Erfrischung erwartet werden. Weitere Infos zum STADTRADELN gibt es unter *www.stadtradeln.de/enzkreis* oder bei Angela Gewiese vom Landratsamt Enzkreis unter Telefon 07231 308-9486 oder per E-Mail an *angela.gewiese@enzkreis.de*.

Um für diese Aktion Kilometer zu „sammeln“ und gleichzeitig die Region zu entdecken, lädt das Landratsamt zudem zu einer **Radexkursion zu Biohöfen** am Dienstag, 9. Mai, ein. Abfahrt für die rund 45 Kilometer lange Tour durch den Enzkreis ist um 8:45 Uhr am Bahnhof Wilferdingen. Angesteuert wird zunächst der Demeterhof Schmider in Königsbach-Stein. Vor dort geht es um 10:15 Uhr weiter zum Auenhof in Bauschlott. Über den Biolandhof Blessing in Wiernsheim verläuft die Tour gegen 14:30 Uhr dann bis zur Mosterei Beigel in Wurmberg. Auf den Höfen ist jeweils eine kurze Besichtigung geplant. Veranstalter ist das Forschungsinstitut für biologischen Landbau in Frankfurt/Main (FiBL) Deutschland e.V. Die Radtour ist Teil eines Programms rund um die diesjährigen Öko-Feldtage, die Mitte Juni in Ditzingen stattfinden werden. Dabei führt eine Tagesetappe auch durch den Enzkreis. Wer daran am 9. Mai teilnehmen möchte, sollte sich direkt bei Dr. Robert Hermanowski per E-Mail an *Robert.Hermanowski@fibl.org* anmelden.

Ein weiteres Mal kann dann am Sonntag, 14. Mai, gemeinsam in die Pedale getreten werden: An diesem Tag bietet der All-

gemeine Deutsche Fahrrad-Club (ADFC) Pforzheim-Enzkreis eine **E-Bike- oder Pedelec-Tour „von Turm zu Turm“** an. Vom Treffpunkt am Gasthaus Kupferhammer in Pforzheim um 9 Uhr geht es zunächst zum höchsten Punkt Pforzheims, dem Büchenbronner Aussichtsturm, von dem sich bei gutem Wetter eine Sicht bis in den Pfälzer Wald bietet. Von dort geht es hinunter ins Nagoldtal, danach aufwärts zum Aussichtsturm Hohe Warte bei Hohenwart. Er wiederum gewährt schöne Blicke tief in den Schwarzwald. Nach der Abfahrt ins Würmtal führt die Tour hinauf zur Ruine Liebeneck mit ihrem Wehrturm und zurück zum Kupferhammer, wo gegen 15 Uhr nach 35 Kilo- und 800 Höhenmetern ein gemütlicher Ausklang wartet.
Die Teilnahmekosten belaufen sich auf 3 Euro pro Person; ADFC-Mitglieder sind kostenlos. Anmeldungen nimmt Johannes Kersting vom ADFC per E-Mail an *johannes.kersting@adfc-bw.de* gerne entgegen.

Alle Angebote sind Teil der Veranstaltungsreihe „Enzkreis erleben“, die von der Stabsstelle Klimaschutz und Kreisentwicklung und dem Landwirtschaftsamt zusammengestellt wurde. Sie bietet bis Ende November ein kreisweites Programm zu Landschafts-, Naturschutz-, Kultur- und Umwelt-Themen. Viele Initiativen und Vereine haben sich zusammengetan, um für die Schönheit und Vielfalt der Kulturlandschaft im Enzkreis zu werben. Alle Veranstaltungen stehen in einem Programmheft, das im Landratsamt und in den Rathäusern der Enzkreis-Gemeinden ausliegt. Eine Übersicht ist auch im Internet unter **www.enzkreis.de/Enzkreis-erleben/Events** eingestellt.

Freiwillige Feuerwehr

Abteilung Schellbronn

Übung 12.05.

Hallo Kameraden,
unsere nächste Übung findet am Freitag, den 12.05.2023 um 19:30 Uhr statt.
Schwerpunkt der Übung wird das Thema Rettung aus Baumaschinen sein.
Treffpunkt ist wie immer am Feuerwehrhaus.
Ch. Walz
-Schriftführer-

Schulen

Förderverein V.i.B. Neuhausen e.V.

Einladung zur Mitgliederhauptversammlung am Donnerstag, den 25. Mai 2023
Am Donnerstag, den 25. Mai 2023 findet um 19.00 Uhr unsere diesjährige Mitgliederhauptversammlung in der Aula der Sekundarstufe der V.i.B. in Steinegg statt.

Folgende Punkte stehen auf der Tagesordnung:
1. Begrüßung
2. Bericht des Vorstandes
3. Bericht über die Kernzeitbetreuung
4. Bericht der Kassiererin und der Kassenprüfung, Entlastung des Vorstandes
5. Neuwahlen
6. Verschiedenes

Weitere Anträge zur Tagesordnung sind bitte schriftlich bis zum 12. Mai 2023 an den Vorstand zu richten.

Wir laden unsere Mitglieder und alle, die sich für unseren Verein und unsere Arbeit interessieren, sehr herzlich zu dieser Sitzung ein.

Kerstin Biener,
1. Vorsitzende

Rauchmelder retten Leben

Soziale Einrichtungen

Ambulanter Pflegedienst St. Josef

Pflegedienst
Ambulanter Pflegedienst St. Josef
Liebenzeller Straße 28
75242 Neuhausen
Tel.: 07234/9451201
Fax: 07234/9451210
E-Mail: sozialstation.sj@caritas-pforzheim.de
Pflegedienstleitung: Maria Gutsch
Stellv. Pflegedienstleitung: Elvira Maisenbacher

Wir unterstützen und bieten für die Gemeinde Neuhausen und den Stadtteil Pforzheim-Hohenwart an:
- Kranken-, Behandlungs- und Altenpflege
- Hauswirtschaftliche Versorgung
- Nachbarschaftshilfe
- Fahrdienste nach Absprache, gerne begleiten wir Sie bei Fahrten zu Ärzten oder sonstige Erledigungen
- Vermittlung weitergehender Hilfen
- unverbindliche Beratung zu Fragen pflegerischer Versorgung
- Betreuungs- und Entlastungsleistungen
- Palliativpflege sowie Kooperation mit dem Palliativnetz Pforzheim und Enzkreis
- Kooperation mit ambulantem Hospizdienst des Krankenpflegeverein Tiefenbronn
- 24 Stunden Rufbereitschaft

Beratungsstelle Hilfen im Alter
Sprechzeiten: mittwochs von 14:00 bis 16:00 Uhr oder nach Vereinbarung
in den Räumen des Ambulanten Pflegedienst St. Josef
Liebenzeller Straße 28
Neuhausen
Markus Schweizer, Dipl. Sozialarbeiter (FH)
Tel.: 07231/128130
markus.schweizer@caritas-pforzheim.de

Deutsches Rotes Kreuz Ortsverein Neuhausen

Kontaktdaten
Bereitschaftsleitung: Steffen Haug, Tel.: 07234 9499372
leitung.neuhausen@drk-pforzheim.de
http://neuhausen.drk-pforzheim.de
Besuchen Sie uns auf Facebook: DRK Ortsverein Neuhausen
Fragen bei Kleiderspenden unter Tel.: 07234 9499372,
Steffen Haug
Jugendrotkreuzleitung: Felix Reinhardt, Tel.: 0176 23599068
jrk.neuhausen@drk-pforzheim.de
www.drk-pforzheim-enzkreis.de

Krankenpflegeverein e. V. Landhaus für Senioren St. Josef Caritasverband Pforzheim e.V.

In Kooperation mit dem Krankenpflegeverein Tiefenbronn, dem ambulanten Pflegedienst St. Josef und dem Caritasverband Pforzheim betreuen wir Menschen am Lebensende und Schwerstkranke in ihrer häuslichen Umgebung. Die geschulten Mitarbeiter arbeiten ehrenamtlich und ersetzen kein Pflegepersonal und hauswirtschaftliche Hilfen. Unsere Mitarbeiterinnen und Mitarbeiter stehen Ihnen gerne in der schweren Zeit des Lebens bei.
Kontakt: Krankenpflegeverein Tiefenbronn e.V.
Lehninger Str. 2, 75233 Tiefenbronn
Ansprechpartner: Andrea Raible-Kardinal,
Tel. 07234 / 1419
Handy: 0162 / 5696532
E-Mail: info@krankenpflegeverein.de

Telefonseelsorge

Informationsveranstaltung zur Mitarbeit TelefonSeelsorge – „Rund um die Ohr“
Ursprünglich war es ein Versprecher, der nun zum Slogan für die Werbung neuer Ehrenamtlicher als Telefonseelsorger*innen geworden ist. Rund um die Uhr hat die TelefonSeelsorge ein offenes Ohr für Menschen in Krisen und schwierigen Lebenssituationen.
Ausbilden tun wir „Rund um das Ohr für den Dienst rund um die Uhr“, sagt der Leiter der TelefonSeelsorge. Das ist ein umfängliches Qualifizierungsprogramm über 14 Monate für Menschen, die sich längerfristig in der TelefonSeelsorge ehrenamtlich engagieren wollen
In der TelefonSeelsorge Nordschwarzwald in Pforzheim wechseln sich derzeit ca. 80 ehrenamtliche Telefonseelsorgende im Dienst ab. „Sorgen kann man im Kontakt mit der TelefonSeelsorge teilen“ durch einen Anruf, per Mail oder im Chat.
Der Bedarf an Seelsorgekontakten ist enorm und liegt deutlich über den 15.000 – 16.000 Gesprächen, die wir jährlich führen können, sagt der Leiter.
Zur Information über die Ausbildung und Mitarbeit bei der TelefonSeelsorge werden in den verschiedenen Bereichen des Einzugsgebietes der TelefonSeelsorge Nordschwarzwald lokal Informationsveranstaltungen angeboten.
Am 11. Mai, 19 Uhr, findet in Mühlacker, Paulusgemeindehaus, Hindenburgstraße 45, eine Informationsveranstaltung statt.
Umfangreiche Informationen finden sich zudem auf der Homepage der TelefonSeelsorge Nordschwarzwald (www.telefonseelsorge-nsw.de).

Weitere Informationsveranstaltung:
13. Juni, 19 Uhr, in Pforzheim, Gemeindehaus St. Franziskus, Erbprinzenstraße 30
Telefonische Information über die Geschäftsstelle der TelefonSeelsorge, Tel. 07231 102822.

miteinanderleben e.V.

Migrationsberatung für erwachsene Zugewanderte (MBE)
Ansprechpartnerin Magda Kamal
mobil: 01578 5124502 oder magda.kamal@miteinanderleben.de
Persönliche Sprechstunde: Mittwochs von 10 bis 18 Uhr in der Kronprinzenstraße 70 in Pforzheim (bitte Termin vereinbaren!)
Telefonische Erreichbarkeit: Montag bis Donnerstag
Sprachen: Italienisch, Deutsch, Englisch

Kirchen und religiöse Sondergemeinschaften

Katholische kirchliche Nachrichten für das Biet

Kirchliche Nachrichten:

Pfarramt St. Urban und Vitus
Kirchgasse 2, 75242 Neuhausen
Tel. 07234/4259, Fax: 07234/2352
Pfarramt St. Maria Magdalena
Gemmingenstr. 11, 75233 Tiefenbronn
Tel. Nr. 07234/4210, Fax: 07234/981405
E-Mail-Adresse: info@kath-biet.de,
Homepage: www.kath-biet.de

QR-Code: Röm.-Kath. Kirchengemeinde Biet

Öffnungszeiten Pfarrbüro Neuhausen:

Montag:	geschlossen
Dienstag:	15.00 - 17.00 Uhr
Mittwoch:	geschlossen
Donnerstag:	15.00 - 17.00 Uhr
Freitag:	09.00 - 11.00 Uhr

Öffnungszeiten Pfarrbüro Tiefenbronn:
montags von15.00 bis 17.00 Uhr

Pastoralteam:
Leiter: Pfarrer Edgar Wunsch, E. Wunsch@kath-biet.de
Pfarrer i. R.: Joachim Grunwald, St. Josef, Steinegg
Gemeindereferentin: Silke Nofer-Steigert, s.nofer-steigert@kath-biet.de, Tel. 07234/4308

Gottesdienste und Infos:
Hinweis: Ab sofort gibt es die üblichen Vollverteilungen des Pfarrblattes 4-mal im Jahr. Wir bringen das Pfarrblatt bis zu Ihnen in den Briefkasten. Dazwischen liegt das Pfarrblatt in den Kirchen zur Abholung bereit.
Das nächste Pfarrblatt (13.05. – 25.06.2023) liegt in den Kirchen zur Mitnahme aus!

Donnerstag, den 04.05.2023
09.00 Uhr Neuhausen Eucharistische Anbetung (Pfr. Wunsch)
18.00 Uhr Neuhausen Fußwallfahrt der Frauen nach Monakam; Treffpunkt St. Sebastian-Kirche; Maiandacht in der ev. Kirche in Monakam, im Anschluss Einkehr ins Gasthaus (Pfr. Wunsch)

Freitag, den 05.05.2023
09.00 Uhr Neuhausen Eucharistische Anbetung (Pfr. Wunsch)
11.00 Uhr Tiefenbronn Katholischer Gottesdienst (GRef. Silke Nofer-Steigert) im Haus Schauinsland

Samstag, den 06.05.2023
09.00 Uhr Neuhausen Eucharistische Anbetung (Pfr. Wunsch)
14.30 Uhr Neuhausen Taufe von Anna Bach und Malia Bechtel (Pfr. Wunsch)
16.30 Uhr Neuhausen Beichtgelegenheit (Pfr. Wunsch)
18.00 Uhr Mühlhausen Eucharistiefeier (Pfr. Wunsch)
Sonntag, den 07.05.2023 – 5. Sonntag der Osterzeit
10.30 Uhr Hohenwart Eucharistiefeier mit Taufe von Nora Schaefer (Pfr. Wunsch)
19.00 Uhr Neuhausen Taizé-Gebet in der Wendelinuskapelle

Dienstag, den 09.05.2023
09.00 Uhr Neuhausen Eucharistische Anbetung (Pfr. Wunsch)
18.00 Uhr Schellbronn Eucharistiefeier (Pfr. Wunsch)

Mittwoch, den 10.05.2023
09.00 Uhr Neuhausen Eucharistische Anbetung (Pfr. Wunsch)
17.00 Uhr Neuhausen Wallfahrtsrosenkranzgebet
18.00 Uhr Steinegg Eucharistiefeier (Pfr. Wunsch)

Donnerstag, den 11.05.2023
09.00 Uhr Neuhausen Eucharistische Anbetung (Pfr. Wunsch)
18.00 Uhr Neuhausen Eucharistiefeier (Pfr. Wunsch)

Freitag, den 12.05.2023
09.00 Uhr Neuhausen Eucharistische Anbetung (Pfr. Wunsch)
18.00 Uhr Lehningen Eucharistiefeier (Pfr. Wunsch)

Samstag, den 13.05.2023
09.00 Uhr Neuhausen Eucharistische Anbetung (Pfr. Wunsch)
13.30 Uhr Tiefenbronn Trauung von Malina und Benjamin Schweiger (Pfr. Wunsch)
16.30 Uhr Neuhausen Beichtgelegenheit (Pfr. Wunsch)
18.00 Uhr Lehningen Eucharistiefeier (Pfr. Wunsch)

Sonntag, den 14.05.2023 – 6. Sonntag der Osterzeit
09.00 Uhr Schellbronn Eucharistiefeier (Pfr. Wunsch)
10.30 Uhr Neuhausen Eucharistiefeier (Pfr. Wunsch)
19.00 Uhr Neuhausen Maiandacht (Pfr. Wunsch) in der Wendelinuskapelle

Senioren Neuhausen
Liebe Seniorinnen und Senioren,
wir laden Sie herzlich am **Donnerstag, den 11. Mai 2023, um 14.30 Uhr** ins Schwalbennest zu Kaffee und Kuchen ein.
Herr Dieter Leicht aus Tiefenbronn wird uns in seinem Vortrag aus früheren Zeiten erzählen: Religionsentwicklung und Verhältnisse im Biet.
Wir freuen uns mir Ihnen auf einen interessanten Nachmittag.
Neue Gäste sind stets willkommen!
Wenn Ihnen das Laufen schwerfällt, rufen Sie einfach die Tel.-Nr.: 8824 an, wir holen Sie gerne ab.
Mit lieben Grüßen: Ihr Seniorenteam

VERLAGSTIPPS:

Bei PDF-Dateien müssen alle Schriften eingebettet sein.