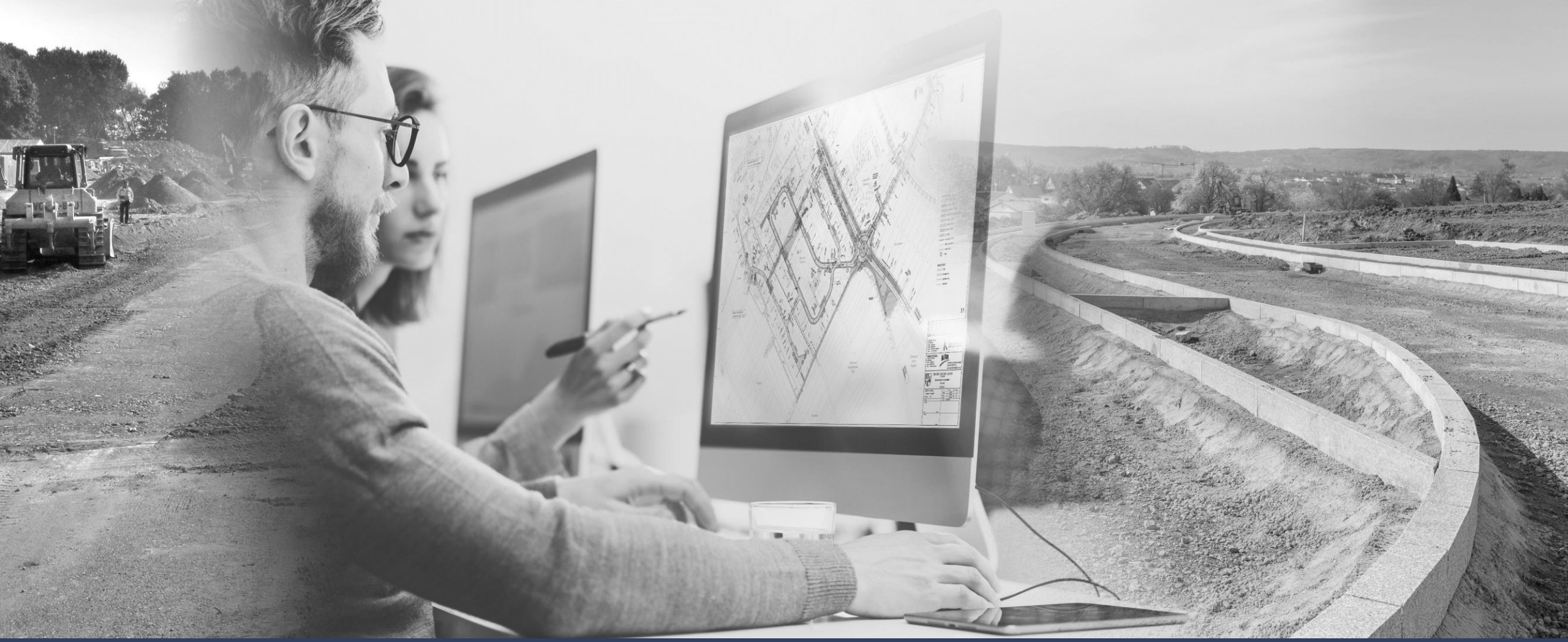

BÜRGERINFO

KIRN INGENIEURE
BERATENDE INGENIEURE

15.02.2024

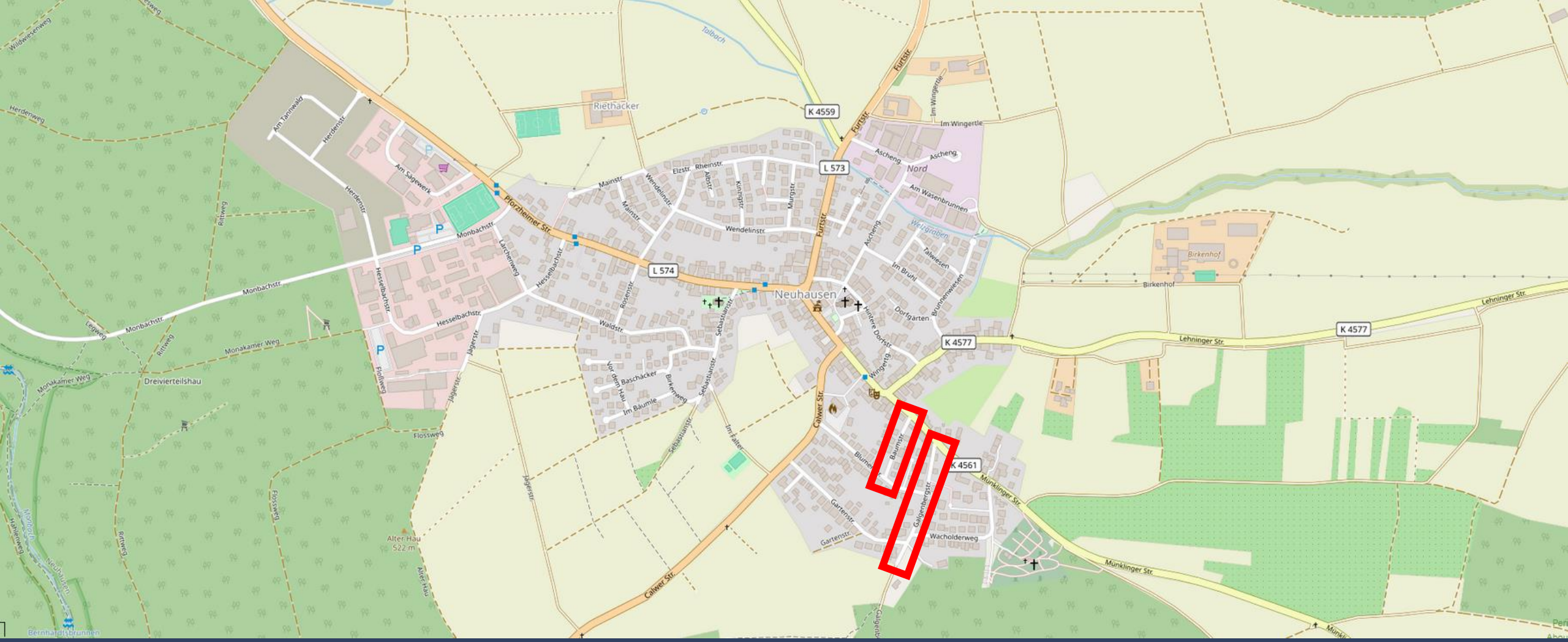

GEMEINDE NEUHAUSEN

AUSBAU GALGENBERG- UND BAUMSTRAßE

KIRN INGENIEURE
BERATENDE INGENIEURE

15.02.2024

AUSBAU GALGENBERG- UND BAUMSTRAßE

BAUSTELLENINFO

Ausführende Baufirma:

Friedrich Wiesmüller

Gesamte Bauzeit:

ca. 11.03.2024 bis 13.11.2024

GALGENBERGSTRAßE

BAUSTELLENINFO

11.03.2024 – 02.08.2024

STRAßENBAU

Asphalt	ca. 6900 m²
Pflaster	ca. 600 m²

WASSERLEITUNG

Hauptleitung	ca. 225 m
Wasserschächte	ca. 4 Stück
Hausanschlüsse	ca. 15 Stück

STADTWERKE PFORZHEIM

Verlegung von Versorgungsleitungen im Gehweg

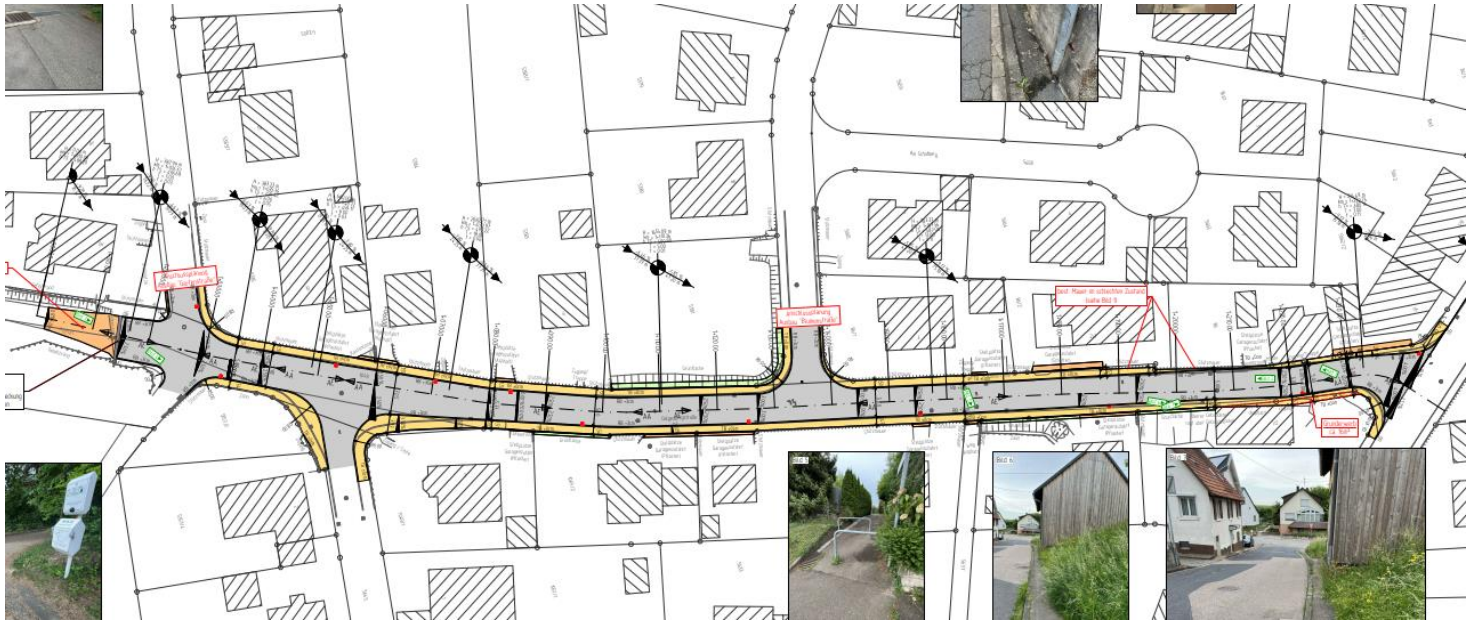

BAUMSTRAßE

BAUSTELLENINFO

05.08.2024 – 13.11.2024

STRAßENBAU

Asphalt	ca.	520 m²
Pflaster	ca.	150 m²

WASSERLEITUNG

Hauptleitung	ca.	140 m
Wasserschacht	ca.	1 Stück
Hausanschlüsse	ca.	10 Stück

STADTWERKE PFORZHEIM

Verlegung von Versorgungsleitungen im Gehweg

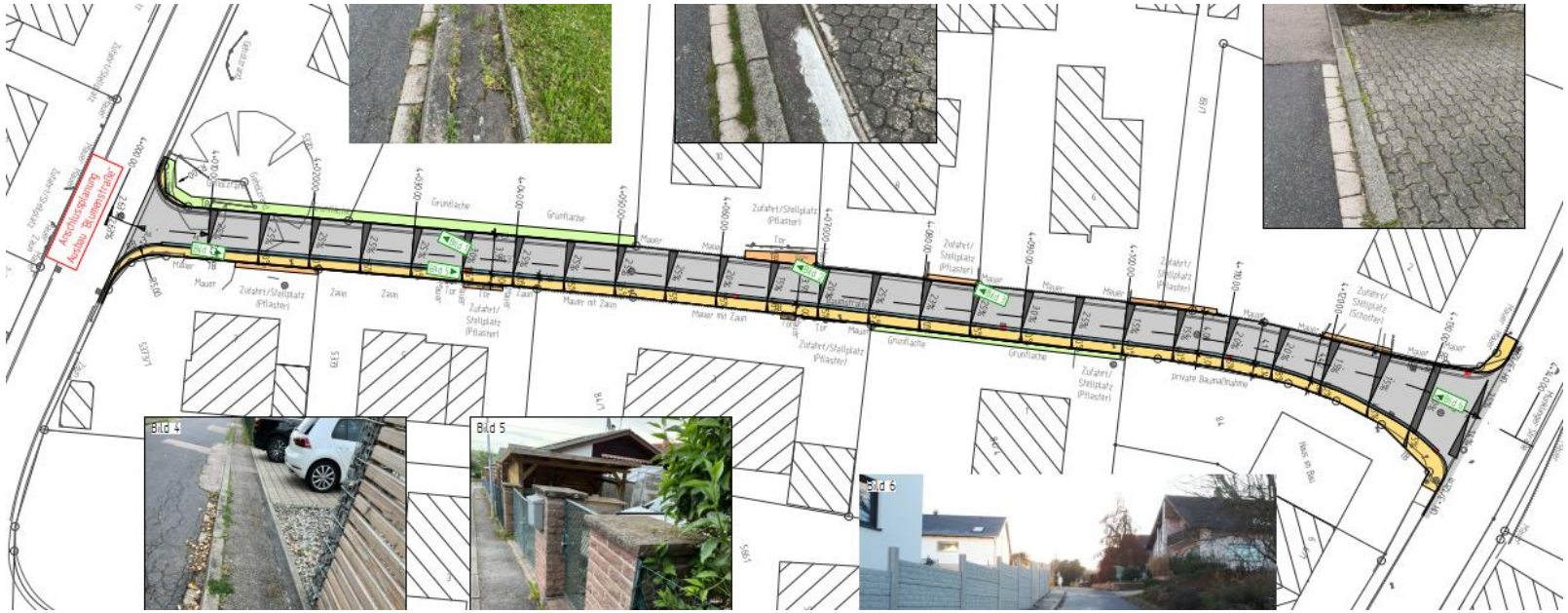

WASSERHAUSANSCHLUSS

- Neuverlegung Wasserleitung bis zur Grundstücksgrenze.

- Bei Interesse an einem neuen Hausanschluss Grenze – Haus:

Bis zum **03.03.2024** schriftliche Rückmeldung an

Gemeinde Neuhausen
Pforzheimer Str. 20
75242 Neuhausen

bauamt@neuhausen-enzkreis.de

KIRN
INGENIEURE
BERATENDE INGENIEURE